

## Portál ALDR – modul REVIZNÍ TECHNIK - manuál

Modul slouží pro vkládání výsledků revizí (revizní zprávy) pro jednotlivá zařízení (lanovky, vleky, lana).

Manuál ke kartám je umístěn v sekci Pro provozovatele, <http://www.aldr.cz/doc/>

Postup vložení revizní zprávy:

### 1. Přihlaste se na portál – tlačítko přihlásit se v hlavičce portálu

- Uživatel – vaše mailová adresa (přidělena ALDR)
- Heslo – máte na členské kartě

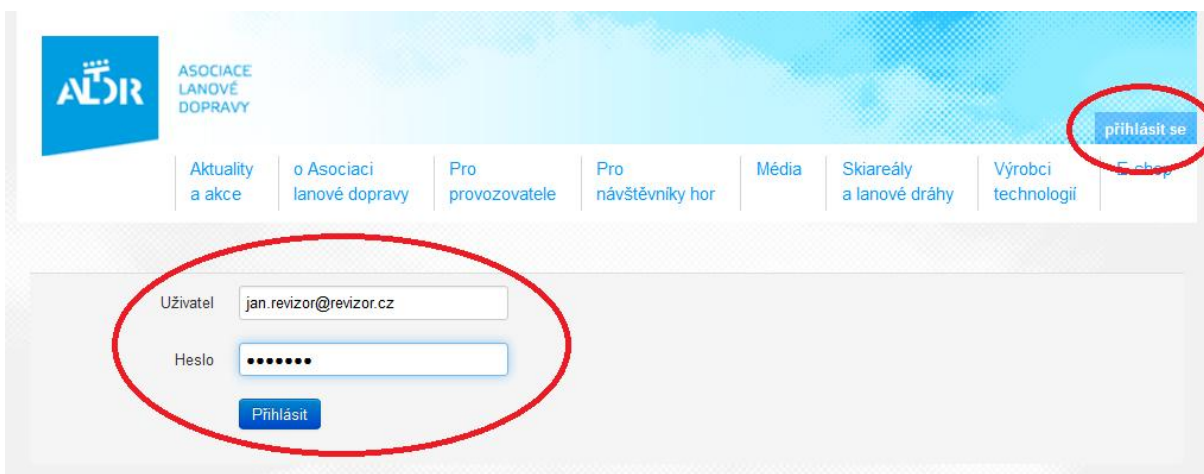

Uživatel:

Heslo:

### 2. Můj portál - vaše základní stránka po přihlášení

- Po správném přihlášení se v hlavičce stránky zobrazí vaše jméno
- Nahoře na stránce se zobrazí šedý pruh Menu – vpravo jsou tlačítka s nabídkou „můj portál“ a „lokality“
- Klikněte na odkaz „Revizní technik“

můj portál | lokality

ASOCIACE LANOVÉ DOPRAVY

kontrola přihlášení  
uživatel: Jan Revizor | odhlásit se

Aktuality a akce | o Asociaci lanové dopravy | Pro provozovatele | Pro návštěvníky hor | Média | Skiareály a lanové dráhy | Výrobci technologií | E-shop

### Nástěnka

### Moje subjekty

Moje role: Člen **Revizní technik**

### Aktuality

#### Koncepce státní politiky cestovního ruchu

09.08.2012

Veškeré dokumenty, vize, cíle a informace o koncepci státní politiky cestovního ruchu naleznete níže u tohoto tématu.

[Více zde...](#)

[všechny novinky](#)

3. **Moje subjekty - Výběr zařízení pro revizi** – stránka obsahuje výčet provozovatelů a jednotlivých zařízení, u kterých provádíte revize. Zobrazí se vám pouze ty subjekty, u kterých jste registrováni jako Revizní technik. Registrování Revizního technika u subjektu provádí Majitel (administrator) subjektu.

- Klikněte na zařízení, ke kterému budete vkládat údaje o revizi

### Moje subjekty

Moje role: Člen **Revizní technik**

#### Revizní technici

<p><b>ARC-H Hradec Králové s.r.o.</b></p> <ul style="list-style-type: none"> <li>• Železná Ruda - Nad nádražím provozovatel, vlastník</li> </ul>	<ul style="list-style-type: none"> <li>• PFP (Železná Ruda - Nad nádražím)</li> <li>• LPVE 4 - 200 (Železná Ruda, Nad nádražím)</li> <li>• LPVE1,5 - 100 (Železná Ruda - nad nádražím)</li> <li>• VL 500 (Železná Ruda - lyžařský areál Nad Nádražím)</li> </ul> <p><b>Zařízení vybrané k revizi</b></p>
<p><b>KLUB LYŽAŘŮ s.r.o.</b></p> <ul style="list-style-type: none"> <li>• Ski Areál Troják provozovatel, vlastník</li> </ul>	<ul style="list-style-type: none"> <li>• <b>KINDLE OL4-50/10</b> (Troják, Rajnochovice)</li> <li>• KINDLE OL4-60/10 (Troják, Rajnochovice)</li> <li>• LPVE 3 - 120BM (LA Troják - Rajnochovice - u Valašského Meziříčí)</li> <li>• P (Troják - C ""Hošťálková"")</li> <li>• F 12 (Troják - B ""Hošťálková"")</li> <li>• KINDLE OL4-50/10 (Troják, Rajnochovice)</li> <li>• F 10 (Troják - A ""Rajnochovice"")</li> </ul>
<p><b>Heroltická, s.r.o.</b></p> <ul style="list-style-type: none"> <li>• Lyžařský areál Heroltice provozovatel, vlastník</li> </ul>	<ul style="list-style-type: none"> <li>• EPV 300/i (Heroltice)</li> </ul>

#### Pro členy

- Interní dokumenty ALDR, o.s.
- Národní systém kvality služeb (NSKS) - Skiareály
- Interní dokumenty ALDR, s.r.o.
- FIANET
- Termínový kalendář 2012
- Návody pro práci s portálem a e-shopem na [www.aldr.cz](http://www.aldr.cz)
- Podkladové materiály ze školení roku 2012
- Členství ALDR ve významných asociacích
- Jednání se státní správou

4. **Karta zařízení – vložení revize** - karta zařízení obsahuje informace o průkazu způsobilosti

- Klikněte na tlačítko „Přidat zprávu“ – otevře se editace pro vložení revize

## KINDLE OL4-50/10

Typ	vlek
Provozovatel	KLUB LYŽAŘŮ s.r.o.
Vlastník	
Středisko	
Odpovědná osoba	
Revizní technik	
Strojníci	
Telefon	
E-mail	
Evidenční číslo drážního průkazu	20070645
Typ UTZ	
Rok výroby	2004

### Knihy

- Provozní kniha
- Kontrola a opravy závěsů
- Kontrola a opravy zabezpečovacího zařízení
- Počasí
- Úrazy

### Revizní zprávy

Přidat zprávu

## 5. Vložení revize

- **Nastavte rok** – přednastaven je aktuální rok
- **Přidejte dokument** – po přidání se objeví okénko s typy revizí – zvolte odpovídající typ
- **Vyplňte název** – měl by vystihovat vztah k revizi a vhodné je i datum – položka je povinná, bez ní nelze uložit editaci
- **Přidat** – tlačítko slouží pro přidání externího souboru (Přílohy)

**Nový** pracovní prostor

Dokumentace zařízení

Rok 2012 1. vyberte rok

Druh dokumentu přidat 2. přidejte dokument a zvolte typ dokumentu (revize)

Název dokumentu 3. vyplňte název

[Abstrakt](#) není nutné vyplňovat

Přidat obsah

Přílohy (soubory) 4. zvolte přidat Přílohu (soubor)

na začátek konec Přidat

[Uložit](#)

## 6. Vložení přílohy

1. **Přidat soubor z počítače** – po kliknutí na toto tlačítko se otevře okno – zde vyhledejte soubor, který budete vkládat.

2. Klikněte na zvolený soubor
3. Klikněte na tlačítko „Otevřít“

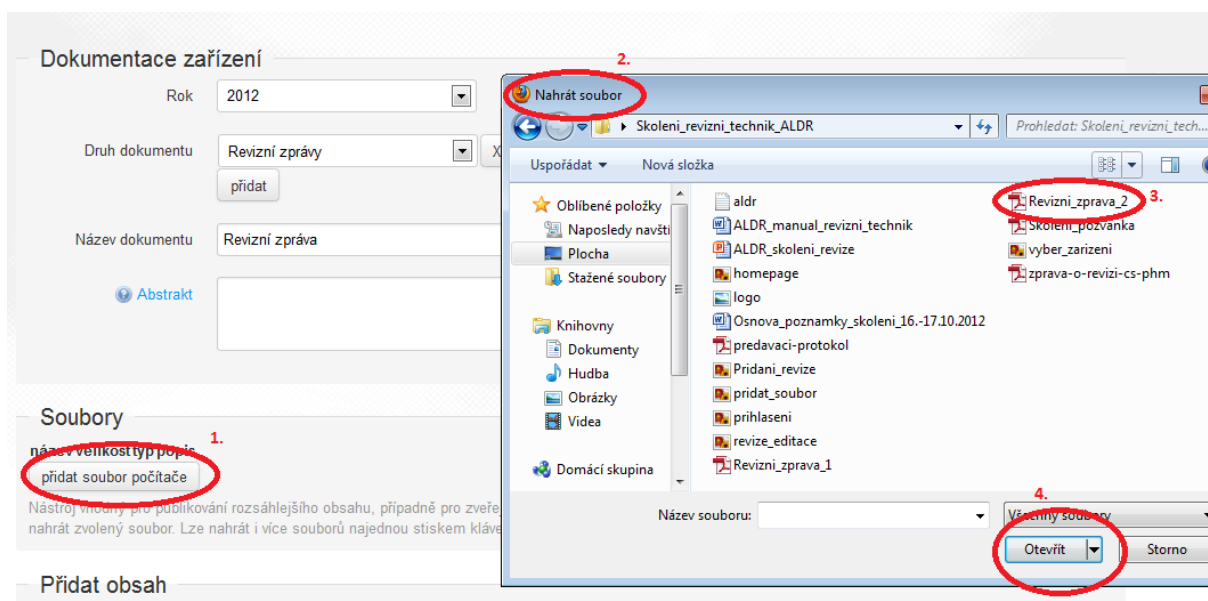

## 7. Editace revize – celkové uložení

1. **Vložený soubor** – po vložení se zobrazí název souboru, jeho velikost a typ
2. **Popis** – není nutné vyplňovat. Pokud jej vyplníte, text se zobrazí jako nový název vloženého dokumentu
3. Klikněte na tlačítko „Uložit“

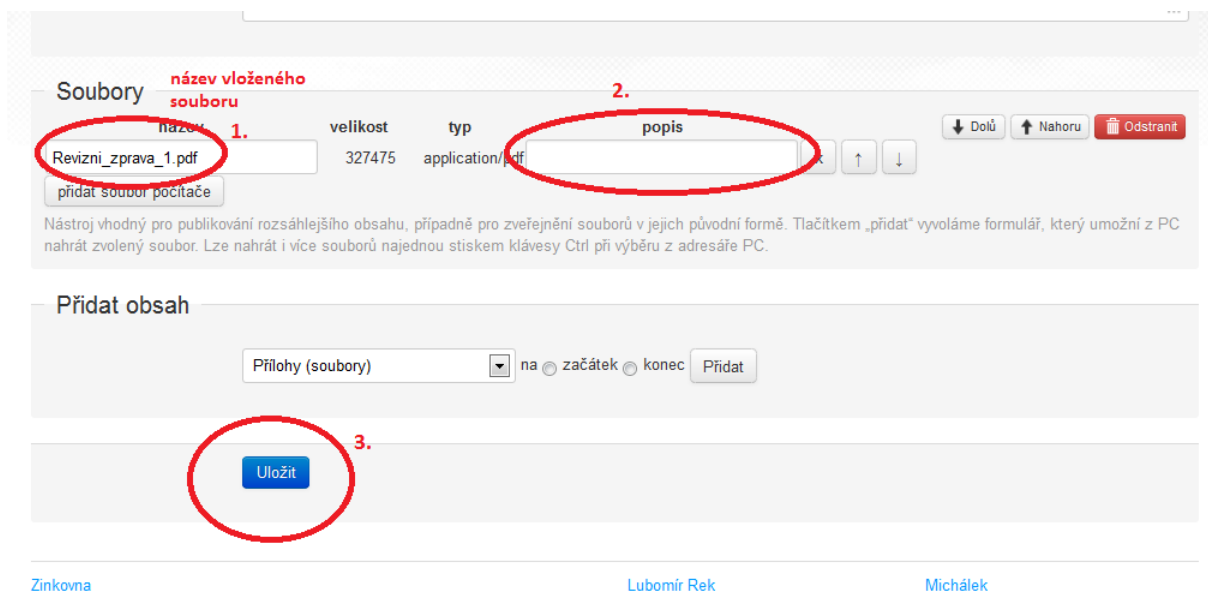

## 8. Uložená revize – náhled

1. **Vložený soubor** – zobrazí se název souboru (buď váš původní název, nebo nový popis, který jste mohli editovat v předchozím kroku)

- 2. Navigační řádek** – ukazuje cestu přes subjekt k zařízení. Odkazy jsou aktivní – pokud kliknete na zařízení, zobrazí se vám základní karta zařízení včetně všech již vložených revizí
- 3. „Editovat“** – slouží pro případnou opravu či doplnění. Při stisknutí se dostanete zpět na obrazovku s editací (viz bod 5.)

## 9. Karta zařízení – náhled po editaci revize

Při správném postupu vložení revizních informací se na stránce zařízení v části „Revizní zprávy“ zobrazí vaše nová revize.

Typ	vlek
Provozovatel	KLUB LYŽAŘŮ s.r.o.
Vlastník	
Středisko	
Odpovědná osoba	
Revizní technik	
Strojníci	
Telefon	
E-mail	
Evidenční číslo drážního průkazu	20070645

**Knihy**

- Provozní kniha
- Kontrola a opravy závěsů
- Kontrola a opravy zabezpečovacího zařízení
- Počasí
- Úrazy

**Revizní zprávy**  
2012

- Revizní zpráva**  
revizní zpráva

Přidat zprávu